OTTO VON GUERICKE UNIVERSITÄT MAGDEBURG

INSTITUT FÜR INFORMATIONS- UND KOMMUNIKATIONSTECHNIK

Lehrstuhl für Integrierte Elektronische Systeme

Herzlich willkommen auf den Webseiten des Lehrstuhls für Integrierte Elektronische Systeme.

Der Lehrstuhl wurde zum 01.10.2023 mit Prof. Dr.-Ing. Fabian Lurz neu besetzt und befindet sich zurzeit in einer Aufbauphase.

Aktuell haben wir mehrer offene Stellen für Tutoren-/innen.

Aktuelles

Artikel über passive Radartechnologie zur Erhöhung der Sicherheit in der zivilen Luftfahrt veröffentlicht

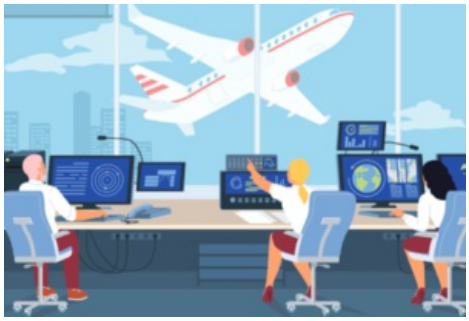

26.04.2024 - Wissenschaftler des Lehrstuhls für Integrierte Elektronische Systeme haben gemeinsam mit Kollegen des Lehrstuhls für Technische Elektronik der FAU Erlangen-Nürnberg einen Artikel über Passives Radar im IEEE Microwave Magazine veröffentlicht.

› mehr ...

(https://www.elektronik.ovgu.de/Aktuelles/Artikel+%C3%BCber+passive+Radartechnologie+zur+Erh%C3%B6hung+der+Sicherheit+in+der+zivilen+Luftfahrt+ver%C3%B6ffentlicht.html)

Kontakt

Lehrstuhlleiter

Prof. Dr.-Ing. Fabian Lurz
Gebäude 09 | Raum 313
› Tel.: +49 (0) 391 - 67 - 52407
fabian.lurz@ovgu.de

Team Assistenz

Jenny Kurtz
Gebäude 09 | Raum 325
› Tel.: +49 (0) 391 - 67 - 58447
iikt-sekretariat@ovgu.de

oder direkt an

jenny.kurtz@ovgu.de